Trasy linii średnich napięć 15kV
i lokalizacja stacji transformatorowych 15/0,4kV
na terenie Gminy Mirzec
będących w eksploatcji Rejonu Energetycznego Skarżysko
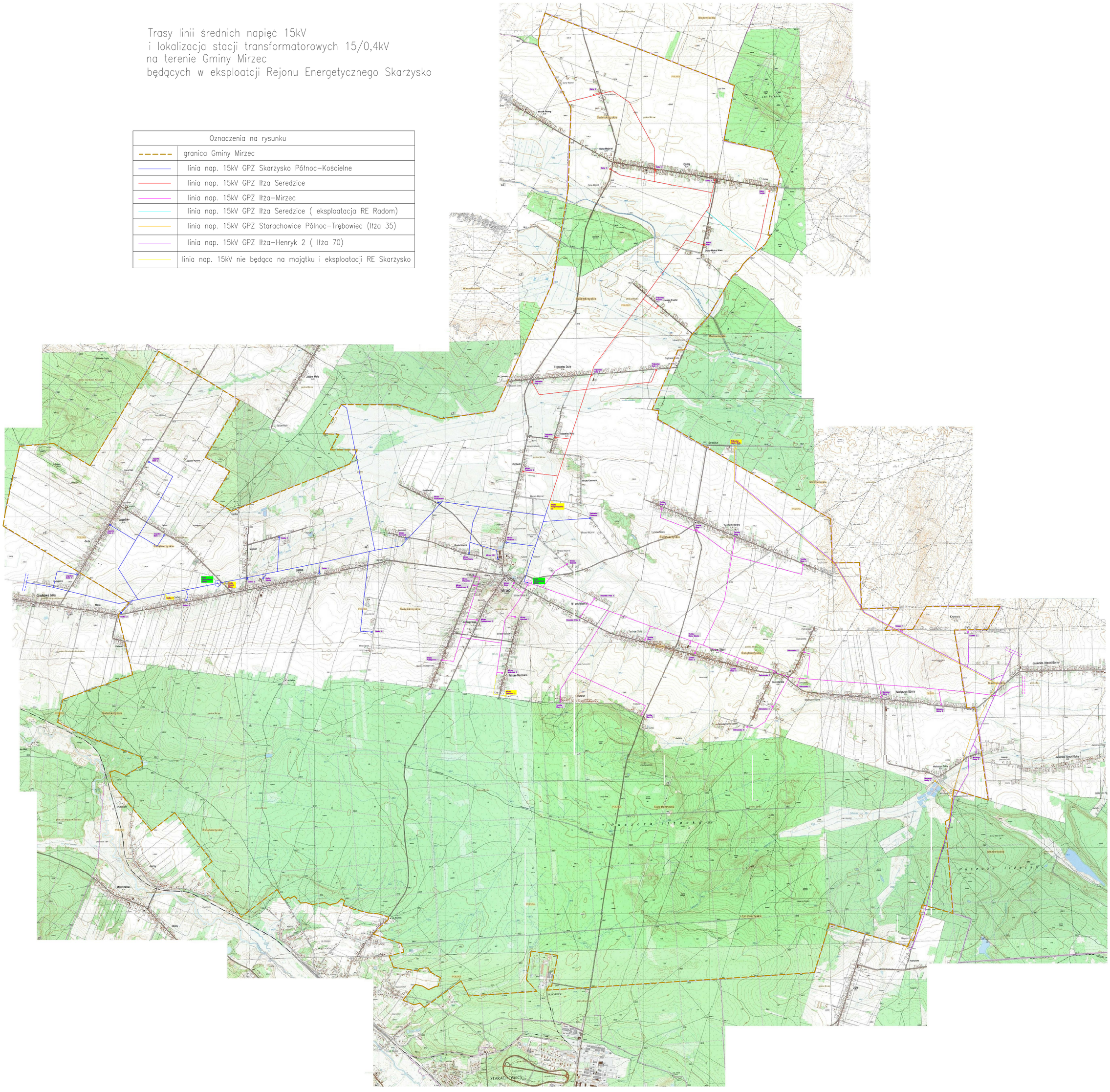
Oznaczenia na rysunku	
- - - -	granica Gminy Mirzec
———	linia nap. 15kV GPZ Skarżysko Północ–Kościelne
———	linia nap. 15kV GPZ Iłża Seredzice
———	linia nap. 15kV GPZ Iłża–Mirzec
———	linia nap. 15kV GPZ Iłża Seredzice (eksploatacja RE Radom)
———	linia nap. 15kV GPZ Starachowice Północ–Trębowiec (Iłża 35)
———	linia nap. 15kV GPZ Iłża–Henryk 2 (Iłża 70)
———	linia nap. 15kV nie będąca na majątku i eksploatacji RE Skarżysko